



CAMINO 5 (POLÍGONO 3 PARCELA 9032)

DATOS BÁSICOS

Id de ficha: 99

Id de GPA: No consta

Código de Ficha: 110201-99

Clasificación de Ficha: Calles, Plazas y Caminos

Denominación: CAMINO 5 (POLÍGONO 3 PARCELA 9032)

Dirección: Polígono 3 Parcela 9032 CAMINO. CONQUISTA
(CÓRDOBA)

Naturaleza Jurídica: Dominio Público - Uso Público

Naturaleza Física: Vías Rústicas

Situación Patrimonial: Propiedad

Clasificación Urbanística: No Urbanizable (Rústico)

Destino Funcional: Circulación de vehículos y/o personas

Cuenta PGCP: 212 Infraestructuras

Observaciones: Pavimento de tierra.



SITUACIÓN Y EMPLAZAMIENTO



Vista General (Terreno)

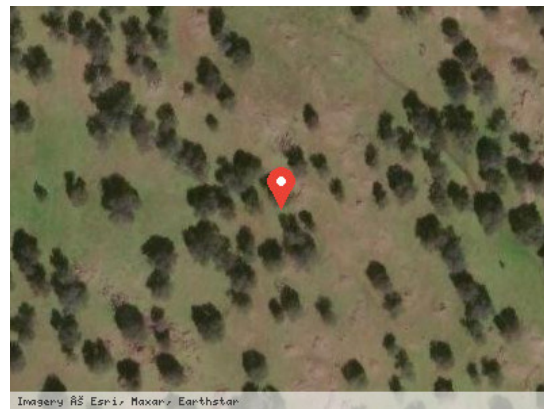

Vista Satélite (Zoom)

DATOS FÍSICOS

Longitud de la vía: 1.225,00 m

Anchura Máxima de la vía: No consta

Anchura Media de la vía: No consta

Anchura Mínima de la vía: No consta

Límite de la vía. Extremo 1: No consta

Límite de la vía. Extremo 2: No consta

Estado de Conservación: Bueno



Lindero N: No consta

Lindero S: No consta

Lindero E: No consta

Lindero O: No consta

Coordenadas: No consta

Coordenadas Geográficas: 38.3953606, -4.4929719

Descripción: Tipo de firme: tierra. Condiciones tránsito: con elementos que impiden el tránsito. Entorno: dehesa.

Paraje: Dehesa de las Quebradillas.

DATOS CATASTRALES

Referencia Catastral: 14020A003090320000IZ

Valoración Catastral: 0,00 €

Suelo Catastral: 0,00 €

Construcción Catastral: 0,00 €

Observaciones: IMPRODUCTIVO Agrario

IMÁGENES

No consta