



## CAMINO 17 (POLÍGONO 3 PARCELA 9007)

### DATOS BÁSICOS

**Id de ficha:** 86

**Id de GPA:** No consta

**Código de Ficha:** 110201-86

**Clasificación de Ficha:** Calles, Plazas y Caminos

**Denominación:** CAMINO 17 (POLÍGONO 3 PARCELA 9007)

**Dirección:** Polígono 3 Parcela 9007 CAMINO. CONQUISTA  
(CÓRDOBA)

**Naturaleza Jurídica:** Dominio Público - Uso Público

**Naturaleza Física:** Vías Rústicas

**Situación Patrimonial:** Propiedad

**Clasificación Urbanística:** No Urbanizable (Rústico)

**Destino Funcional:** Circulación de vehículos y/o personas

**Cuenta PGCP:** 212 Infraestructuras

**Observaciones:** Pavimento de tierra.



### SITUACIÓN Y EMPLAZAMIENTO

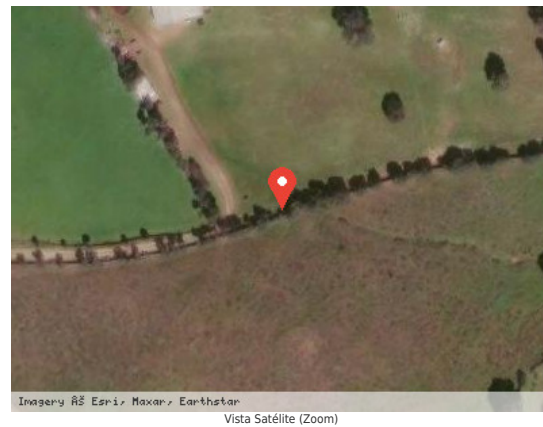

### DATOS FÍSICOS

**Longitud de la vía:** 310,00 m

**Anchura Máxima de la vía:** No consta

**Anchura Media de la vía:** 4,00 m

**Anchura Mínima de la vía:** No consta

**Límite de la vía. Extremo 1:** No consta

**Límite de la vía. Extremo 2:** No consta

**Estado de Conservación:** Bueno



**Lindero N:** No consta

**Lindero S:** No consta

**Lindero E:** No consta

**Lindero O:** No consta

**Coordenadas:** No consta

**Coordenadas Geográficas:** 38.4075876, -4.4891880

**Descripción:** Tipo de firme: tierra. Condiciones tránsito: con elementos que dificultan el tránsito. Entorno: dehesa.

Paraje: El Cerro.

## DATOS CATASTRALES

**Referencia Catastral:** 14020A003090070000IG

**Valoración Catastral:** 0,00 €

**Suelo Catastral:** 0,00 €

**Construcción Catastral:** 0,00 €

**Observaciones:** IMPRODUCTIVO Agrario

## IMÁGENES

No consta