



CAMINO 1 (POLÍGONO 1 PARCELA 9021)

DATOS BÁSICOS

Id de ficha: 77

Id de GPA: No consta

Código de Ficha: 110201-77

Clasificación de Ficha: Calles, Plazas y Caminos

Denominación: CAMINO 1 (POLÍGONO 1 PARCELA 9021)

Dirección: Polígono 1 Parcela 9021 CAMINO. CONQUISTA (CÓRDOBA)

Naturaleza Jurídica: Dominio Público - Uso Público

Naturaleza Física: Vías Rústicas

Situación Patrimonial: Propiedad

Clasificación Urbanística: No Urbanizable (Rústico)

Destino Funcional: Circulación de vehículos y/o personas

Cuenta PGCP: 212 Infraestructuras

Observaciones: Pavimento de tierra.



SITUACIÓN Y EMPLAZAMIENTO

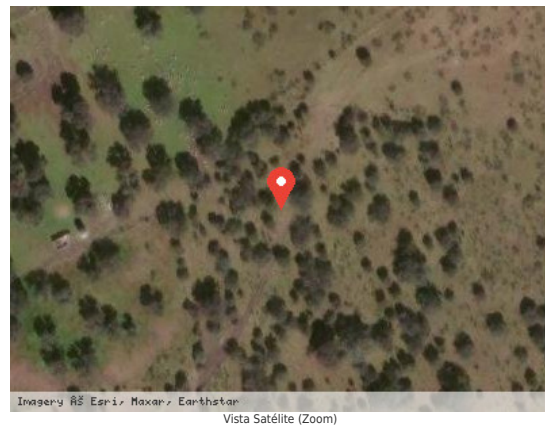

DATOS FÍSICOS

Longitud de la vía: 680,00 m

Anchura Máxima de la vía: No consta

Anchura Media de la vía: No consta

Anchura Mínima de la vía: No consta

Límite de la vía. Extremo 1: No consta

Límite de la vía. Extremo 2: No consta

Estado de Conservación: Bueno



Lindero N: No consta

Lindero S: No consta

Lindero E: No consta

Lindero O: No consta

Coordenadas: No consta

Coordenadas Geográficas: 38.4220988, -4.4971966

Descripción: Tipo de firme: tierra. Condiciones tránsito: con elementos que impiden el tránsito. Entorno: dehesa.
Paraje: Las Angosturas.

DATOS CATASTRALES

Referencia Catastral: 14020A001090210000IA

Valoración Catastral: 0,00 €

Suelo Catastral: 0,00 €

Construcción Catastral: 0,00 €

Observaciones: IMPRODUCTIVOAgrario

IMÁGENES

No consta