



## CARRIL DE LA CAÑADA DE SANTA MARÍA (POLÍGONO 1 PARCELA 9005)

### DATOS BÁSICOS

**Id de ficha:** 67

**Id de GPA:** No consta

**Código de Ficha:** 110201-67

**Clasificación de Ficha:** Calles, Plazas y Caminos

**Denominación:** CARRIL DE LA CAÑADA DE SANTA MARÍA  
(POLÍGONO 1 PARCELA 9005)

**Dirección:** Polígono 1 Parcela 9005 CARRIL DE LA CAÑADA.  
CONQUISTA (CÓRDOBA)

**Naturaleza Jurídica:** Dominio Público - Uso Público

**Naturaleza Física:** Vías Rústicas

**Situación Patrimonial:** Propiedad

**Clasificación Urbanística:** No Urbanizable (Rústico)

**Destino Funcional:** Circulación de vehículos y/o personas

**Cuenta PGCP:** 212 Infraestructuras

**Observaciones:** Pavimento de tierra.



### SITUACIÓN Y EMPLAZAMIENTO

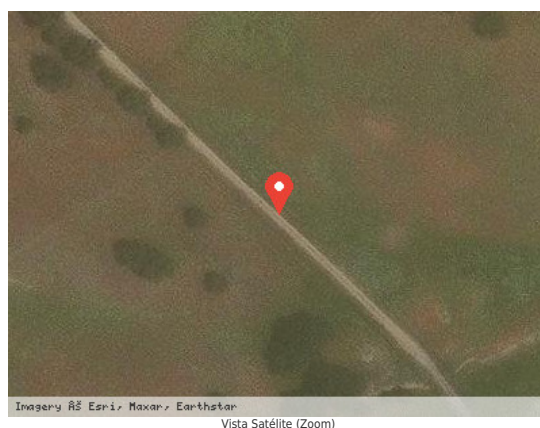

### DATOS FÍSICOS

**Longitud de la vía:** 704,00 m

**Anchura Máxima de la vía:** No consta

**Anchura Media de la vía:** 8,00 m

**Anchura Mínima de la vía:** No consta

**Límite de la vía. Extremo 1:** No consta



**Límite de la vía. Extremo 2:** No consta

**Estado de Conservación:** Bueno

**Lindero N:** No consta

**Lindero S:** No consta

**Lindero E:** No consta

**Lindero O:** No consta

**Coordenadas:** No consta

**Coordenadas Geográficas:** 38.4384548, -4.5080197

**Descripción:** Tipo de firme: tierra y gravilla. Condiciones tránsito: sin obstáculos. Entorno: dehesa. Paraje: El Cercón.

## DATOS CATASTRALES

**Referencia Catastral:** 14020A001090050000ID

**Valoración Catastral:** 0,00 €

**Suelo Catastral:** 0,00 €

**Construcción Catastral:** 0,00 €

**Observaciones:** IMPRODUCTIVOAgrario

## IMÁGENES

No consta